

BYMILJØ I MILJØBYEN

Bullby 3. april 2019

Litteraturhuset i Oslo

En innledning

Av Peter Butenschøn

BYMILJØ I MILJØBYEN

Hvilke virkemidler har byens politikere til å skape gode lokalsentre når byen fortettes?

Et norsk lokalsamfunn?



Knutepunkt + høy tetthet
= god miljøpolitikk?



Men er det så enkelt?



Førtetting i knutepunkt? Skøyen



Byens elendighet





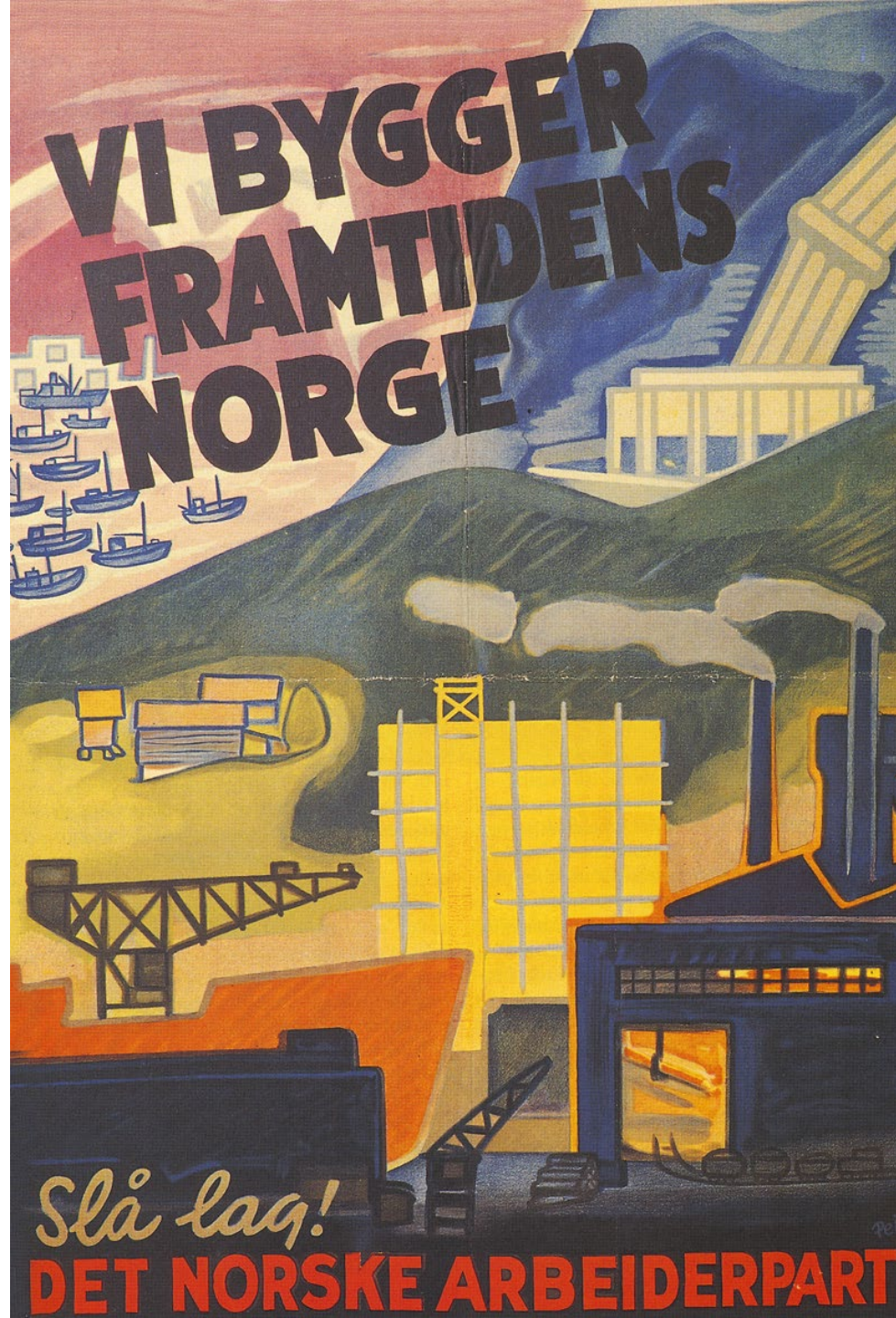

VI BYGGER FRAMTIDENS NORGE

Slå lag!

DET NORSKE ARBEIDERPART





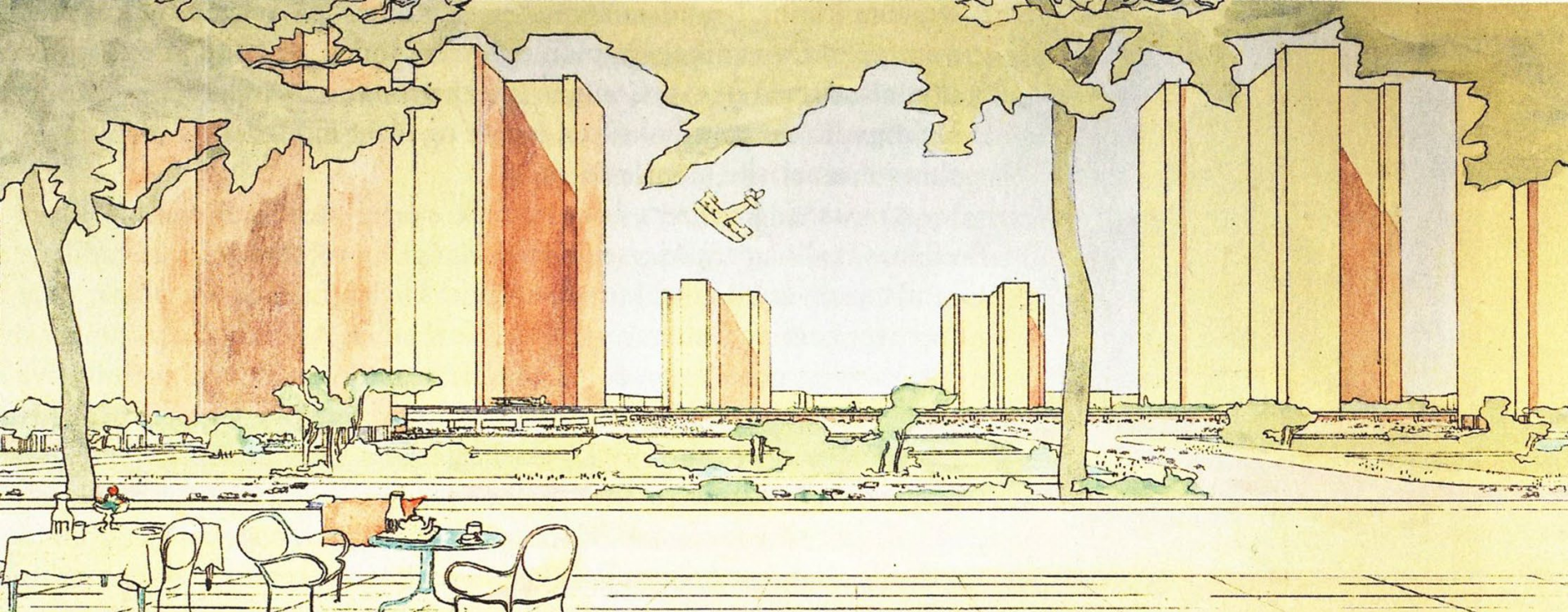

Le Corbusier, plan for Paris, 1922

Vi lærte å legge byens
funksjoner hver for seg

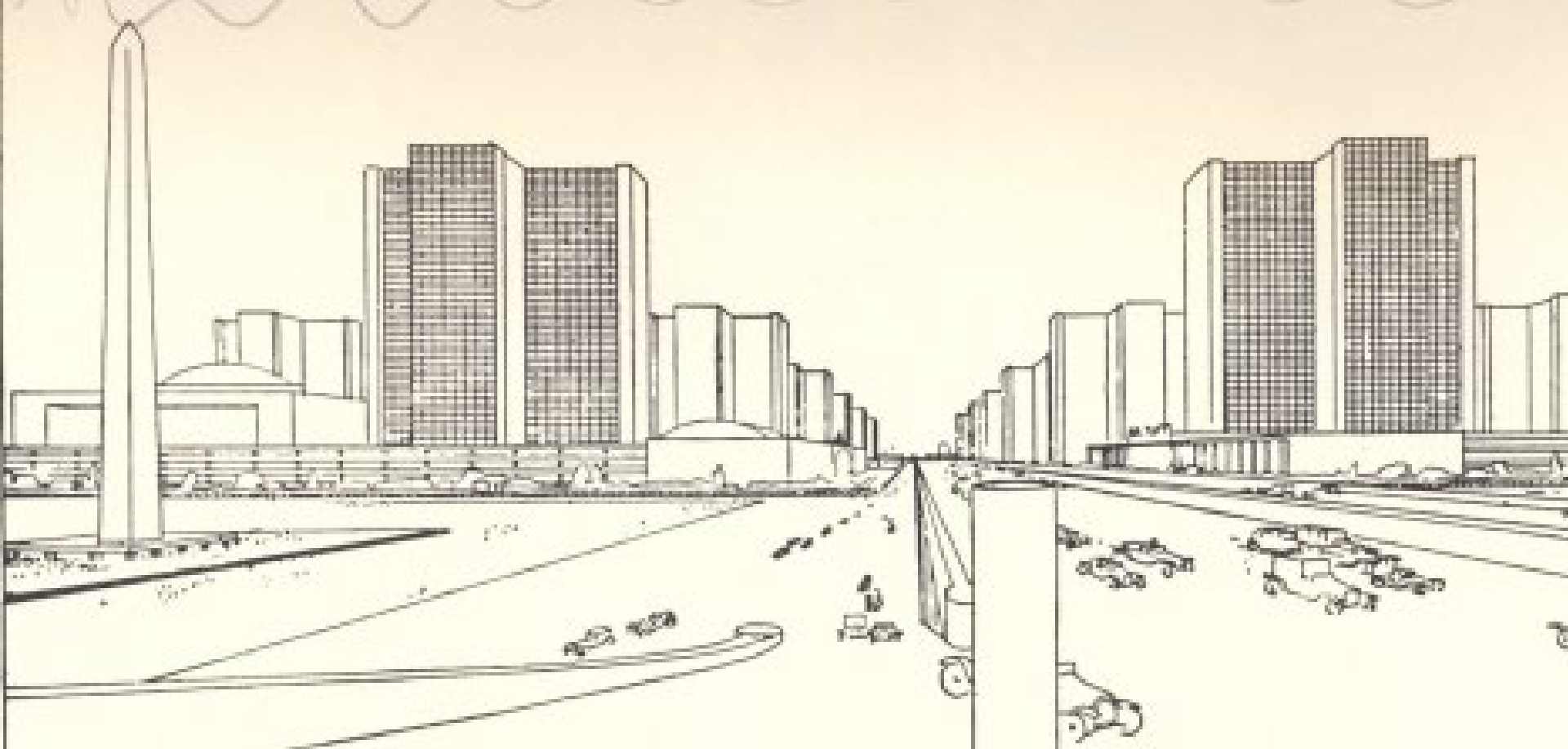

knyttet sammen av motorveier

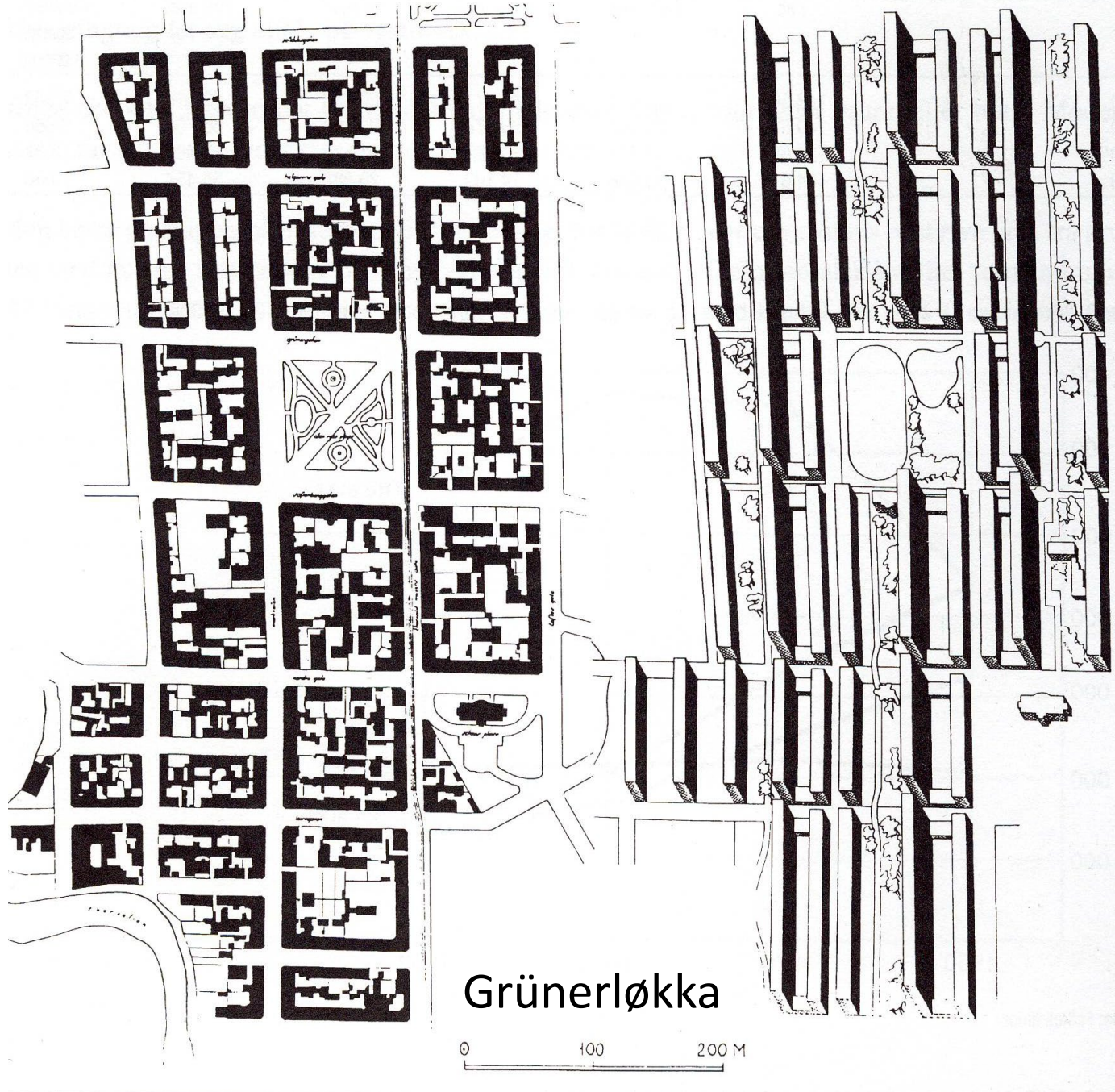

Grünerløkka

0 100 200 M

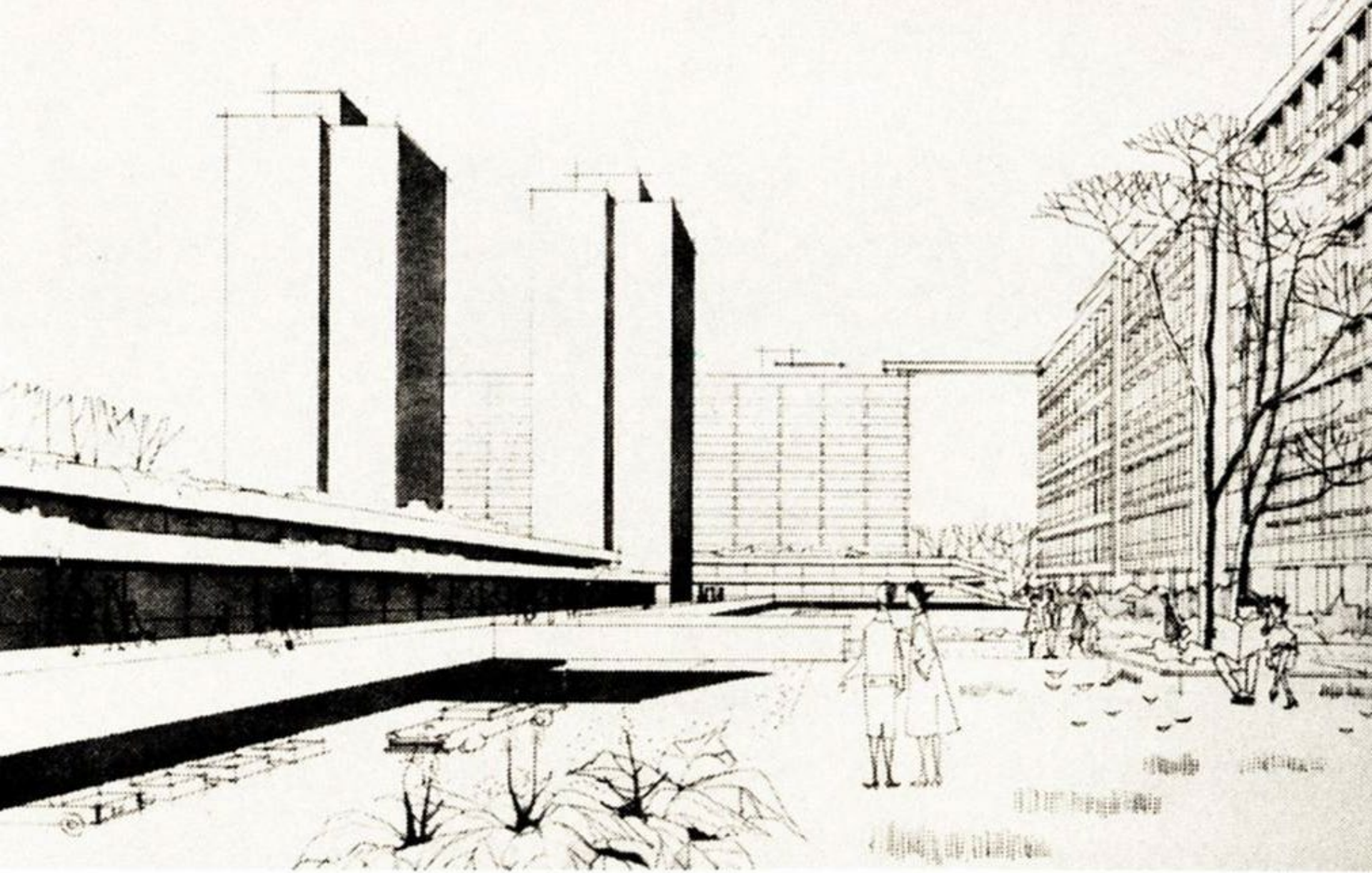

Konkurransen om nytt Grünerløkka, 1961

En hel by!



Sentrum med
gråpapir i vinduene



Romsås



Og sentrum fylles opp av biler



så sitter vi der hjemme...



Byens rolle er endret de siste tiårene.

Til og med i Norge



Arbeidets by



Fritidens by





Nordmenn har vært i 'Syden'

Også vi er blitt et byfolk



En onsdag
formiddag...

Lillestrøm Torv
SHOPPING





Byen som
møtested



Torget som demokratisk rom

La oss diskutere:

Hva skal til for at

lokalsentrene kan

fungere bedre –

som knutepunkt for folk?

1

Kanskje vi fremdeles har behov
for lys, luft og en menneskelig skala?

Skøyen



Skøyen





Ensjø

Majorstua



Røa



Kanskje målestokken blir feil? Økern



Nærings Eiendom

Nº 04 | April 2014 | 25. årgang

Leses av 37 000 ledere

Område:
DRAMMEN

Tema:
LAGER

*Ser lyset
på Økern*



Er det grenser for hvor tett
det kan være?

Er det grenser for hvor tett
det kan være?

Kan vi forhindre at lokalsentrene
blir fortettet i hjel?

2

Folks behov for et lokalt
sentrum er mangfoldig





OPUS

Lan Thai salat
med ruller og kylling

99,-

OPUS



interoptik

interoptik

BRILLEKO
betal litt hver
ingen renter elle





SOSIALKONTOR

ÅPNINGSTIDER: Mandag - fredag : 09.00 - 16.00
Lør. / son: STENGT



Det er bygget ut mange
lokalsentre....



FURUSET SENTER



FURUSET SENTER

Men av og til går det galt....

Vinkelplassen, Majorstua







DNB

DNB

Red advertisement for coffee featuring a white coffee cup and the text "Lidder for yourself". A red bicycle is leaning against the advertisement.

DNB

DNB

Eller når hele
lokalsenteret
legges inn i
ett hus



80
BUTIKKER OG
SPISESTEDER

MENY
8 - 21 (8 - 19)
VINMONOPOLET
10 - 18 (9 - 15)
KAPPEBRENNERIET
7 - 20 (9 - 18)
JONATHAN SUSHI
11 - 22 (14 - 20)

*2 timer
gratis parkering!*
FORNEBU S.NO



10-20 (9-18)

Hvilke krav kan stilles til
utbyggere –
offentlige og private?

3

Kan vi sikre blå og grønne verdier
i lokalsentrene?



Akerselva

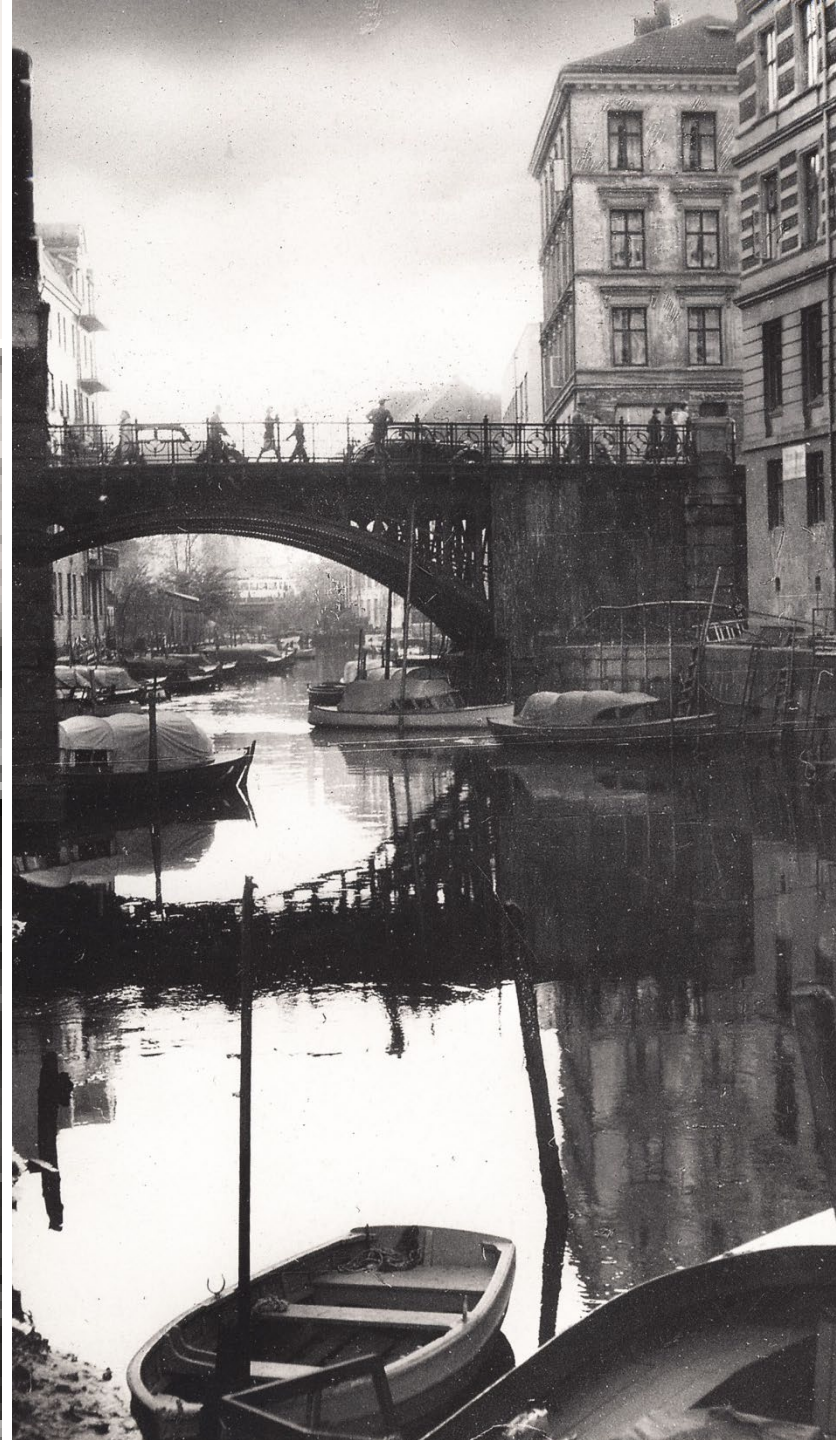



Hovinbekken



Vulkan

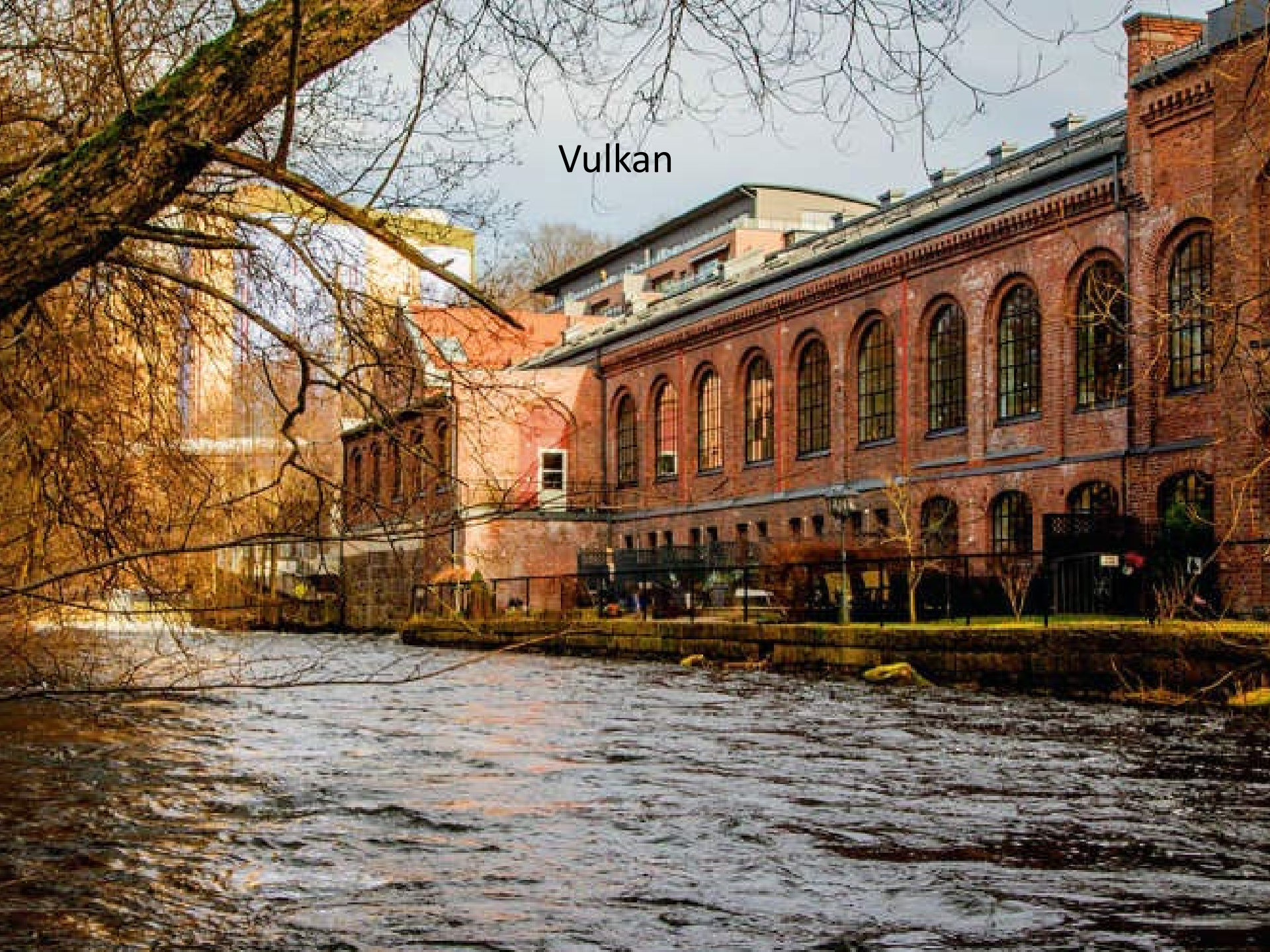

Mathallen



STANGERIET

STANGERIET

KAFFE
OFF
SET

KAFFE
OFF
SET

KAFFE
OFF
SET

KAFFE
OFF
SET

Bruk av gamle bygg kan gi
et lokalsenter rotfeste



CHRA SPIGERVERK





INKE FERDIG

Nydalen





KHIO

Av og til kan en politiker åpne en ny park



Men av og til forsvinner
bekkene fremdeles i et
stort hull...



Dette handler om å gi lokale
sentre en brukelig identitet

Hvordan kan de politiske partiene
sikre grønne og blå verdier
når de utfordres av utbygging
og fortetting?

Det gir tre utfordringer til politikerne

Det gir tre utfordringer til politikerne

1. Kan vi forhindre at lokalsentrene blir fortettet i hjel?

Det gir tre utfordringer til politikerne

1. Kan vi forhindre at lokalsentrene blir fortettet i hjel?
2. Hvilke krav kan stilles til utbyggere – offentlige og private?

Det gir tre utfordringer til politikerne

1. Kan vi forhindre at lokalsentrene blir fortettet i hjel?
2. Hvilke krav kan stilles til utbyggere – offentlige og private?
3. Hvordan kan partiene sikre blå og grønne verdier – når de utfordres?